

Executado: Eng.º Antônio Gonçalves  
Com recurso a Receptor GNSS SPECTRA SP-100 e Estação Total Trimble M3 3"

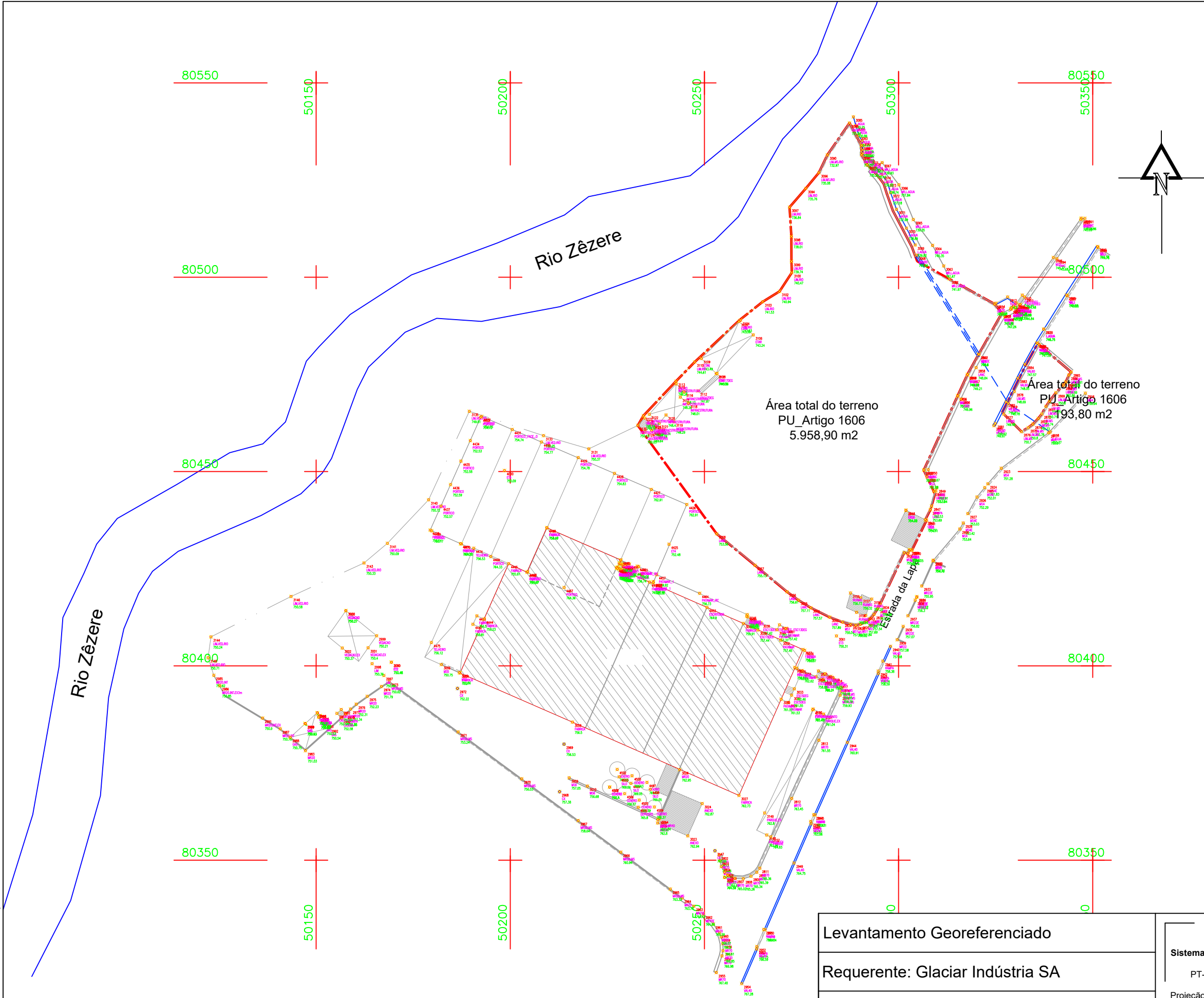

LEGENDA:

Construção edificada

Área de implantação

Zona rochosa

Vedação

Malha de coordenadas (//50m)

Via pública/Caminho

Limite de propriedade

Outra construção

Poste Baixa Tensão

Poste Telecomunicações

Ponto topográfico

Muro em alvenaria

Muro suporte

Elemento(s) hidráulico(s)

Curvas de nível (Equidistância de 0,25m)

Talude

Oliveira

Árvore de Fruto

Árvores Diversas

Sebe/Arbustos

Área total do terreno  
PU\_Artigo 1606  
5.958,90 m2

Área total do terreno  
PU\_Artigo 1606  
193,80 m2

Prédio Urbano (Artigo matricial n.º 1606)

CONFRONTAÇÕES:

Norte - Rio  
Nascente - José Carvalhinho  
Sul - Estrada  
Poente - Proprietário

Observação: As confrontações do prédio estão de acordo com a respectiva caderneta predial.

ÁREAS:

Total do Terreno 6.152,70 m2

TERMO DE RESPONSABILIDADE DO AUTOR DA PLANTA TOPOGRÁFICA

António José Pires Gonçalves, residente no Beco do Vale, n.º 5, 6200-821 Verdelhos, contribuinte n.º 227283090, Topógrafo/Eng.º Civil, inscrito na Ordem dos Engenheiros Técnicos (OET) sob o n.º 22501, declara, responsabilizar pelo rigor de execução da planta topográfica e áreas nela descrita do Prédio Urbano (Artigo matricial n.º 1606), na repartição de finanças, localizado em Estrada da Lapa, na freguesia de São Pedro e concelho de Manteigas.

Os limites constantes dos mesmos foram indicados pelo requerente, pelo que a sua exatidão é da sua inteira responsabilidade.

Verdelhos, setembro de 2025

O Técnico,

|   |  |  |           |        |             |
|---|--|--|-----------|--------|-------------|
| Levantamento Georeferenciado  | <div>Sistema de referênciação</div> <div>PT-TM06/ETRS89</div> <div>Projeção:</div> <div>- Transversa Mercator</div> <div>Elipsóide:</div> <div>- GRS80</div> <div>Datum:</div> <div>- ETRS89</div> | <div>Topografia</div> <div>António José Pires Gonçalves</div> <div>Topógrafo/Eng.º Civil: Membro Efetivo n.º 22501 da OET</div> <div>E-mail: antonio.pires.goncalves@gmail.com</div> <div>Tele.: 968285131</div> |           |        |             |
| Requerente: Glaciar Indústria SA                                      |  |  |           |        |             |
| Local: Estrada da Lapa - Manteigas                                    |  |  |           |        |             |
| Obs.: Planta Topográfica<br>Prédio Urbano (Artigo matricial n.º 1606) |  |  |           |        |             |
|   |  | Data   |           | Escala | Desenho n.º |
|   |  | Levantamento   | Alteração | 1/1000 | 02          |
|   |  | set/2025   |           |        |             |
|   |  |  |           |        |             |